

Análisis económico de empleo

DIEE

Octubre, 2021

Contenido

1. Introducción	3
2. Objetivo	3
3. Desarrollo	3
4. Conclusiones.....	16

1. Introducción

El Directorio de Empresas y Establecimientos (DIEE) es una operación estadística basada en registros administrativos cuyas principales fuentes de información provienen del Instituto Ecuatoriano de Seguridad Social (IESS) y del Servicio de Rentas Internas (SRI); además de las encuestas a empresas que el INEC elabora.

En este sentido, anualmente se efectúa la actualización de la información dado un año de referencia distinto. Esta actualización abarca todas las variables que se publican, entre las cuales constan las plazas de empleo registrado, cuya fuente principal es el IESS.

Por este motivo, para determinar la consistencia de la información es preciso identificar la situación económica que existió en el país y que afectó a las plazas de empleo registrado; de modo que se tenga la seguridad que los datos proporcionados son acordes a la realidad.

2. Objetivo

Analizar la variable "plazas de empleo registrado promedio" del DIEE 2021 desde una óptica económica.

3. Desarrollo

• Entorno Económico

La emergencia sanitaria mundial por causa de la Covid-19 ha impactado directamente en el desempeño económico de los países de la región y el mundo, Ecuador no fue una excepción, afectando la movilidad de las personas y el normal funcionamiento de establecimientos productivos y comerciales.

Para el 2021, la priorización del plan de vacunación fue determinante; ya que ello, permitió que se impulse y dinamice la economía ecuatoriana, en especial en aquellos sectores más afectados por el Covid-19; como: comercio mayorista y minorista; las actividades comunitarias sociales y personales; hoteles y restaurantes; actividades inmobiliarias, empresariales y de alquiler, y las manufacturas.

De acuerdo con la dinámica de la actividad económica, los retos que tiene la economía para alcanzar crecimientos sostenibles son enormes, pero según el Banco central a finales del cuarto trimestre del año 2021, el Producto Interno Bruto PIB alcanzó una variación interanual del 4,9%, como consecuencia del desempeño favorable del Gasto de Consumo Final de los Hogares (9,6%); Gasto de Consumo Final del Gobierno (4,4%); y Formación Bruta de Capital Fijo (FBKF) (3,9%)¹. A lo largo

¹https://contenido.bce.fin.ec/documentos/PublicacionesNotas/Catalogo/CuentasNacionales/cnt65/InformeIYT_2021.pdf

de 2021 han sido muchos los sectores industriales que han podido tener un crecimiento con respecto a las cifras obtenidas durante 2020.

Pero al analizar el PIB por sus grandes sectores que lo integran como: la **Agricultura** que generó una tasa de variación positiva de 0,4%, en esto influye el incremento de la producción de arroz, maíz duro veranero en diferentes áreas de la costa; la papa y la exportación de flores por el lado de la sierra, las flores para satisfacer a la reactivación mundial de los servicios de hoteles y restaurantes. En este rubro también está presente el desempeño positivo de los cultivos de banano y café.

Por otro lado el sector **petróleo y minas** presentó un leve crecimiento de 0.8%, resultado que se asociado al crecimiento de las exportaciones de oro y cobre².

El retorno progresivo y el levantamiento de las medidas impuestas por la pandemia del COVID-19, permitió el incremento de las actividades del sector de la **manufactura** (3.1%), en la que destacan la producción fabricación de sustancias y productos químicos (0,4%); procesamiento y conservación de pescado y otros productos acuáticos (8,9%); y fabricación de otros productos minerales no metálicos (1,4%).

Con respecto al sector de **construcción**, a finales del 2021 se presenta un decremento de -6,6%, según el SRI gran parte de las actividades que conforman este sector mantienen una reducción en sus ingresos. Entre las actividades más afectadas están la terminación y acabado de edificios; y, otras instalaciones para obras de construcción.

Por otro lado, se registraron crecimientos interanuales en los sectores de **Comercio** con 11,0%; y **Transporte** con 13.1%; el primero relacionado con el comportamiento progresivo del comercio y el segundo se relaciona directamente con el incremento de consumo de gasolina y diésel; adicional a ello, con el levantamiento de restricciones relacionadas a la limitación de aforos y retorno a clases presenciales, que dio lugar a una nueva normalidad al pueblo ecuatoriano y a nivel mundial, lo cual significó que las personas usen los medios de transporte generando un mayor consumo de combustibles.

El sector **Enseñanza y Servicios sociales y de salud**, tuvo un decrecimiento del 0,8%. En lo que respecta al sector **Administración Pública**, este rubro presentó una variación negativa de -0.6%.

En cuanto al empleo, entre mayo y diciembre de 2021, se generaron 350.000 empleos adecuados y se presentó un crecimiento en las afiliaciones a la seguridad social de 77.800 nuevas incorporaciones³.

Según el INEC, a través de su encuesta Enemdu, señala que a diciembre 2021, la tasa de desempleo a nivel nacional fue de 4,1%, por otro lado señala que el empleo adecuado fue de 33,9% y el subempleo presentó una tasa de 23,0%. Al analizar estas tasas de empleo en los meses de septiembre y diciembre, se muestra que el empleo en el último trimestre del 2021 el desempleo presenta una leve desaceleración y por ende el empleo adecuado presenta una tendencia creciente, información que es acorde con la situación económica por la que atravesó el país para el 2021.

² https://contenido.bce.fin.ec/documentos/PublicacionesNotas/Catalogo/CuentasNacionales/cnt65/InformeIVT_2021.pdf

³ <https://www.finanzas.gob.ec/cierre-del-2021-evidencio-la-recuperacion-economica-del-ecuador/>

Empleo 2021

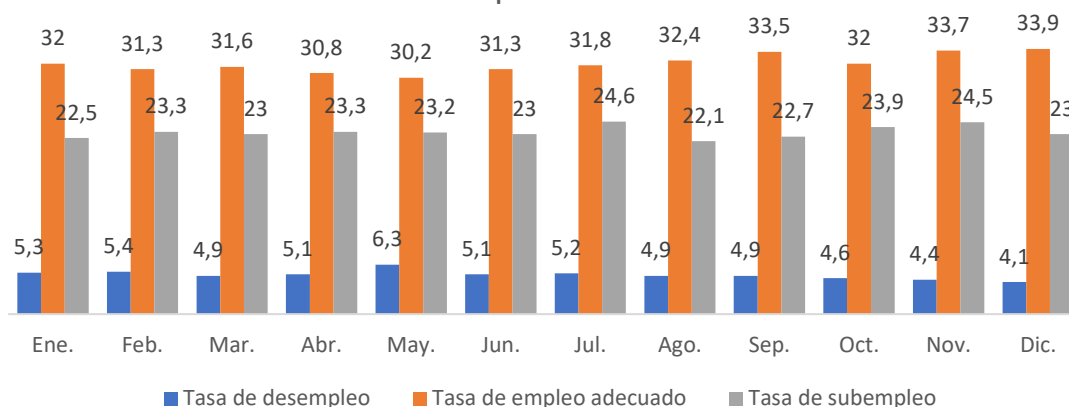

Fuente: Enemdu – INEC
Elaboración: Geera - INEC

Por otro lado, si se analiza el empleo desde el 2012, se puede evidenciar que el empleo adecuado, presenta una tendencia a la baja, salvo el caso del año 2014 que presenta la tasa más alta 49,3% del periodo 2012-2021.

Empleo 2012-2021

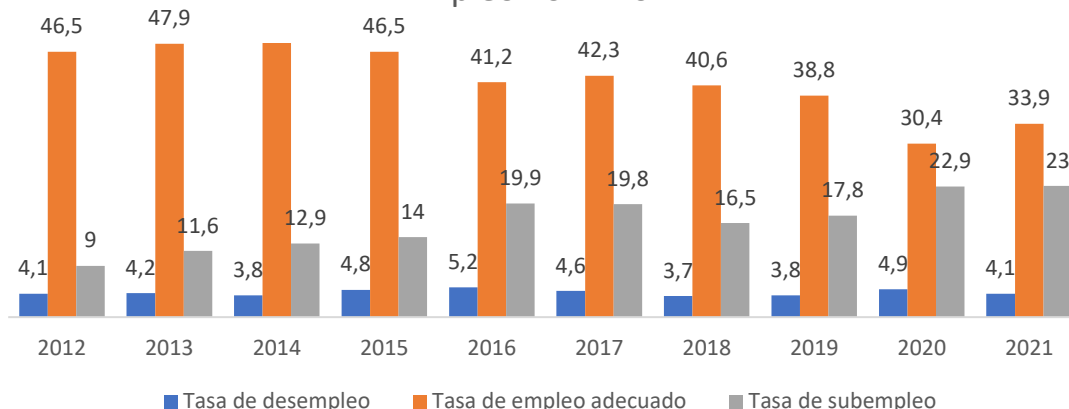

Con ello, a diciembre del 2021, más de 5.6 millones de ecuatorianos no cuentan con un empleo adecuado, lo que representa el 66,06% de la PEA que debe mejorar sus condiciones laborales o encontrar un empleo acorde a sus capacidades. Desde la crisis sanitaria, y consecuentemente socioeconómica, por el COVID-19, el mercado laboral ha ido en decadencia. Aunque los empleos se han recuperado progresivamente se ha mantenido un mercado laboral deteriorado con más desempleo, menor empleo adecuado e incremento sustancial de la informalidad, que, según la Enemdu a diciembre del 2021 presentó una tasa de 50,6%.

Tabla 1. Composición de la población

Composición de la población		dic-20	dic-21
Empleo Adecuado/Pleno		2.458.516	2.919.910
A	Población Económicamente Activa (PEA)	8.084.191	8.602.937
	Subempleo	1.847.631	1.976.088
	Empleo no remunerado	1.028.848	926.055
	Otro empleo no pleno	2.282.616	2.381.839

	Empleo no clasificado	70.075	42.320
	Desempleo	396.504	356.725
	Total empleo no adecuado (B)	5.625.674	5.683.027
	Total respecto a la PEA (B/A)	69,59%	66,06%

Fuente: Enemdu – INEC
Elaboración: Geera - INEC

Es importante considerar que la mayoría de personas que conforman parte de la PEA no se encuentran afiliadas, por lo tanto las tendencias no son siempre iguales con el número de plazas de empleo registrado en el DIEE, el cual se alimenta del IESS. A pesar de que la metodología de las fuentes que se usó para la comparación, son diferentes la información tiene la misma tendencia de disminución del empleo tanto en el DIEE como lo que se reporta en la encuesta ENEMDU.

• Directorio de Empresas 2021

El DIEE al ser un registro administrativo se construye con información de fuentes primarias (SRI e IESS). El IESS proporciona la información mensual para el cálculo de plazas de empleo registrado promedio y a los salarios mensuales que son incluidos en la base final del Directorio. Al visualizar la información que se dispone para el año 2021 se observa que hasta el año 2015 las plazas de empleo registrado promedio, presentaron un crecimiento progresivo, para el año 2016 y hasta el 2019 se presenta otro crecimiento, pero este no se iguala al año 2015 y como se puede observar hasta el 2021 el decrecimiento se desacelera.

Ilustración 1. Evolución plazas de empleo registrado promedio, DIEE, periodo 2009 – 2021

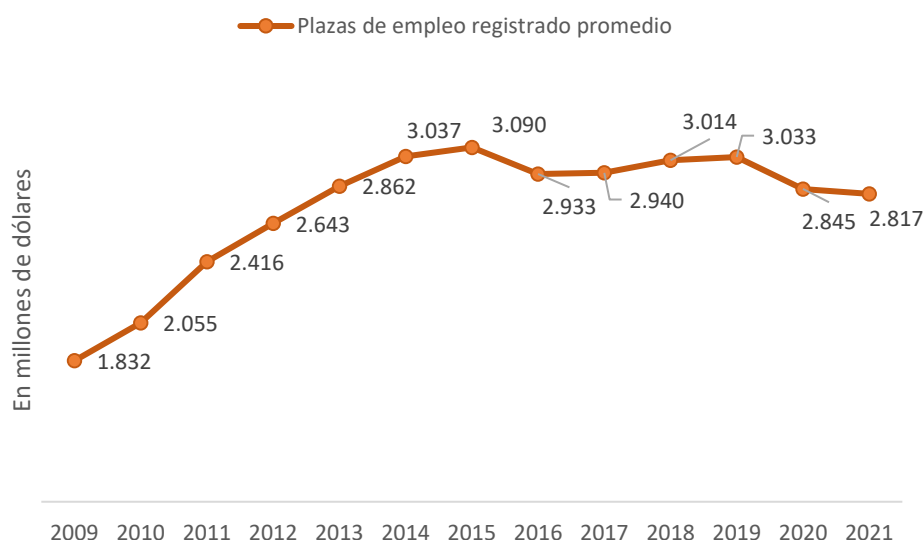

Fuente: DIEE
Elaboración: GEERA

Si esta información se verifica respecto a la tasa de variación que han mostrado las plazas de empleo registrado promedio durante el periodo 2009 – 2021, muestra un decrecimiento de -1.00% para el 2020 - 2021, es inferior a la tasa del 2019-2020 e incluso mucho más baja a la presentada en el año 2015, tal como se observa en la siguiente gráfica:

Ilustración 2: Tasa de variación plazas de empleo promedio, periodo 2009 – 2021

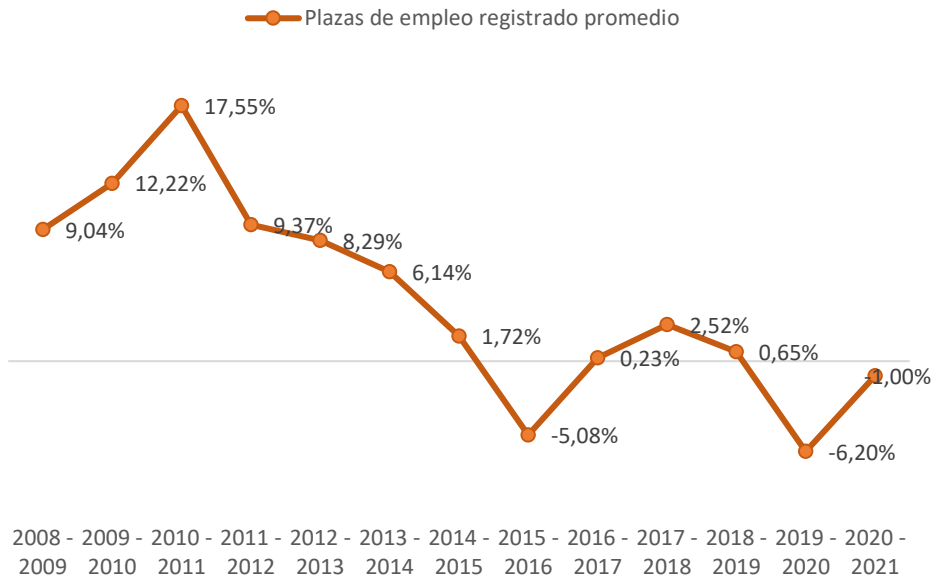

Fuente: DICE
Elaboración: GEERA

En esta misma línea analizaremos las plazas de empleo registrado equivalente, con ello determinaremos la evolución que ha presentado esta variable en el periodo de estudio DICE-2021

Al visualizar la información que se dispone para el año 2021 se observa que existe una disminución en las plazas de empleo registrado equivalente con respecto al año 2020. A pesar que las tasas de variación del periodo 2021-2021 en su mayoría son positivas, desde el año 2015 inicia el decrecimiento de las mismas, las más marcado se presenta en el año 2020 en comparación con el 2019 que fue de -6,85%, datos que se pueden visualizar en la siguiente gráfica:

Ilustración 3: Tasa de variación plazas de empleo registrado equivalente, periodo 2009 – 2021

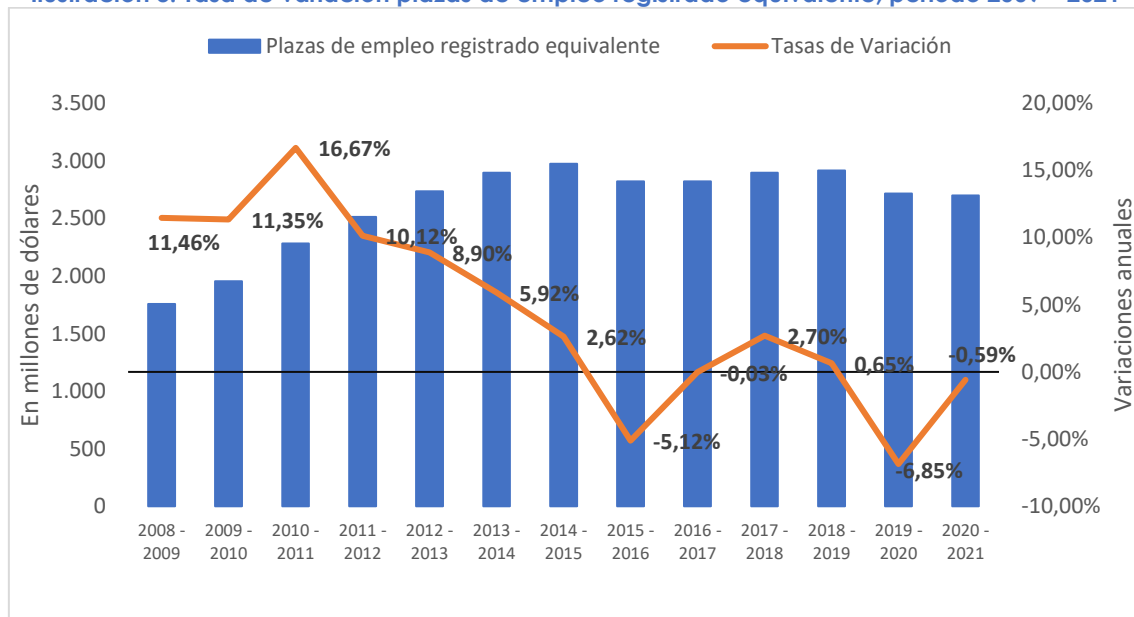

A continuación, analizaremos la variable “Plazas de Empleo Registrado Equivalente” con las actividades económicas; con ello, se podrá evidenciar como esta distribuido el empleo a nivel nacional para el año 2021.

Considerando la tabla 2, se identifican que la mayoría de las secciones a 1 dígito de CIIU Rev. 4.0 presentan un incremento en el número de plazas de empleo registrado equivalente en comparación con el año 2020.

Tabla 2. Evolución de plazas de empleo registrado equivalente por actividad económica, 2019-2021.

Código CIIU4 - Sección (1 dígito)	Descripción de Actividad Económica	DIEE-2021		Diferencia	Tasas de Variación
		2020	2021		
A	Agricultura, ganadería, silvicultura y pesca.	217.222	225.161	7.939	3,65%
B	Explotación de minas y canteras.	33.223	35.587	2.364	7,12%
C	Industrias manufactureras.	348.477	344.191	-4.286	-1,23%
D	Suministro de electricidad, gas, vapor y aire acondicionado.	18.388	19.326	938	5,10%
E	Distribución de agua; alcantarillado, gestión de desechos y actividades de saneamiento.	21.983	22.518	535	2,43%
F	Construcción.	88.099	88.377	278	0,32%
G	Comercio al por mayor y al por menor; reparación de vehículos automotores y motocicletas.	498.411	500.866	2.455	0,49%
H	Transporte y almacenamiento.	143.322	136.432	-6.890	-4,81%
I	Actividades de alojamiento y de servicio de comidas.	96.851	89.819	-7.032	-7,26%
J	Información y comunicación.	50.358	50.759	401	0,80%
K	Actividades financieras y de seguros.	70.265	71.133	868	1,24%
L	Actividades inmobiliarias.	38.423	38.386	-37	-0,10%
M	Actividades profesionales, científicas y técnicas.	135.132	138.937	3.805	2,82%
N	Actividades de servicios administrativos y de apoyo.	144.525	143.580	-945	-0,65%
O	Administración pública y defensa; planes de seguridad social de afiliación obligatoria.	283.090	273.065	-10.025	-3,54%
P	Enseñanza.	297.688	291.622	-6.066	-2,04%

Q	Actividades de atención de la salud humana y de asistencia social.	153.590	155.177	1.587	1,03%
R	Artes, entretenimiento y recreación.	14.802	14.108	-694	-4,69%
S	Otras actividades de servicios.	60.923	59.757	-1.166	-1,91%
Total Nacional		2.714.771	2.698.801	-15.970	-0,59%

Fuente: DICE
Elaboración: GEERA

Considerando la tabla previa, analizaremos 5 secciones que presentaron incremento en el número de las plazas de empleo registrado equivalente:

• B Explotación de minas y canteras

La primera actividad que muestra un crecimiento en las plazas de empleo registrado equivalente para el año 2021 es "B Explotación de minas y canteras"; con un crecimiento del 7,12% respecto al año 2020, lo que equivale a 2.364 plazas de empleo equivalente más para el año de estudio.

Por otro lado, a diciembre del 2021 también se observa una subida de la producción nacional de Petróleo en 0.8%, esto debido que a inicios de octubre 2021 el WTI, un crudo que se produce en la costa oeste de **Estados Unidos** y que se usa como referencia para la venta del petróleo ecuatoriano, cerró en USD 80,52 por barril, el valor más alto desde el 2014⁴.

Es importante mencionar que este incremento, esta relacionado con el aumento de las exportaciones de **oro y cobre**, según lo describe y señala el Banco Central del Ecuador en su informe trimestral de cuentas nacionales, que la Explotación de Minas y canteras registró un crecimiento interanual (41,8%).

A pesar que en esta actividad hay una disminución de empresas para el 2021, en comparación con el 2020, la activación de 181 empresas nuevas para el 2021 suma un total de 345 plazas más, a continuación las principales empresas en las que presentan alza en el número de plazas de empleo registrado equivalente:

Tabla 3. Principales empresas con diferencia positiva de plazas de empleo registrado equivalente según sección, 2019- 2021.

Razón Social	plazas_equiv_2020	plazas_equiv_2021	Diferencia positiva
AURELIAN ECUADOR SA	1.494	1.689	195
SCHLUMBERGER DEL ECUADOR SA	1.140	1.355	215
ECUACORRIENTE SA	847	980	133
SINOPEC INTERNATIONAL PETROLEUM SERVICE ECUADOR SA	308	499	191
SOCIEDAD CIVIL MINERA GOLDMINS	333	452	119

⁴ <https://www.elcomercio.com/actualidad/negocios/precio-petroleo-subsidios-economia-ecuador.html>

LOWELL MINERAL EXPLORATION ECUADOR S A	125	410	285
ECUASOLIDUS SA	179	277	98
GREEN ROCK RESOURCES GRR SA	134	272	138
CYFOIL CIA LTDA	82	263	181
HUBBARD PERFORACIONES CIA LTDA	152	259	107
KLUANE DRILLING ECUADOR SA	92	250	158
CHINA SHANDONG INTERNATIONAL ECONOMIC AND TECHNICAL COOPERATION GROUP LTD	10	211	201
METALESA S A	57	190	134

• D Suministro de electricidad, gas, vapor y aire acondicionado

La segunda actividad económica que muestra un incremento de plazas de empleo registrado equivalente corresponde a "D Suministro de electricidad, gas, vapor y aire acondicionado" con 938 plazas de empleo registrado equivalente más, que en comparación con el año 2020 corresponde a una variación del 5,10%.

En 2021 la demanda eléctrica del Ecuador aumentó en un 8,13%, según el boletín de prensa del Ministerio de Energía y Minas, esto en relación al año 2020; según la entidad menciona que esto se debe a la paulatina dinamización de las actividades comerciales e industriales desarrolladas en el país.

Bajo este contexto, el DICE 2021 registra varias empresas que aportaron al incremento de las plazas, así tenemos que:

Tabla 4. Principales empresas con diferencia positiva de plazas de empleo registrado equivalente según sección, 2019- 2021.

razon_social_2021	plazas_equiv_2020	plazas_equiv_2021	Diferencia positiva
EMPRESA ELECTRICA QUITO SA EEQ	1.855	2.079	223
LOGIST FERDERA SA LOGISFERDERASA	20	227	207
CONSORCIO CORTE MANABI DOS	5	74	69

CORPORACION ELECTRICA DEL ECUADOR CELEC EP	3.978	4.035	58
CONSORCIO MEGA	4	43	38
CONSORCIO INSELTEL	17	50	33
EMPRESA ELECTRICA REGIONAL CENTRO SUR CA	611	640	29
INSPECPLANET CIA LTDA	33	58	25
HINGELECTC CIA LTDA	8	33	25
SOLTECMA CIA LTDA	1	23	22

• A Agricultura, ganadería, silvicultura y pesca

La tercera actividad que registra un incremento en plazas de empleo registrado equivalente es "A Agricultura, ganadería, silvicultura y pesca", que en comparación con el año 2020 ascendieron a 7.939 plazas de empleo registrado equivalente, que corresponde a 3,65%.

El BCE señala que el crecimiento (0,4%) de este sector se debe principalmente a "el desempeño favorable de cultivos agrícolas, en donde se destaca el incremento en la producción de arroz y maíz duro de verano y del incremento de la producción de papa, como consecuencia de proyectos impulsados en los sectores público y privado para mejorar la eficiencia de la siembra del tubérculo. Así mismo, observó un desempeño favorable del cultivo de flores, en respuesta al incremento de la demanda externa por la reactivación

Para esta sección el DIEE 2021, se activaron 2.992 plazas de empresas nuevas; a ello también se suma las plazas de empresas que en comparación con el 2020 incrementaron sus plazas, entre las principales tenemos:

Tabla 5. Principales empresas con diferencia positiva de plazas de empleo registrado equivalente según sección, 2019- 2021.

razon_social_2021	plazas_equiv	plazas_equiv_2021	Diferencia positiva
UTOPIA FARMS UTF SAS	605	2.784	2.179
INDUSTRIAL PESQUERA SANTA PRISCILA SA	7.029	9.109	2.080
DENMAR SA	1.045	1.891	846
MYSTICFLOWERS SA	339	895	556
FLORICOLA SAN ISIDRO LABRADOR FLORSANI SAS	1.313	1.852	539
NATUFLOR SA	248	663	415

GROWFLOWERS PRODUCCIONES SA	1.001	1.266	265
PROCESADORA POSORJA PROPOSORJA SA	507	764	257
ROYALFLOWERS SA	1.083	1.307	225
DEROSE SA	303	503	200
NATURISA S A	1.010	1.188	178
REGINABANANERA SA	226	398	172
AVICOLA SAN ISIDRO SA AVISID	944	1.114	170
PALMERAS DEL ECUADOR SA	1.421	1.581	160
HILUES SA	172	323	151
EQR-EQUATOROSES CA EQR- EQUATOROSES CA	821	971	150
SANDE ECUADOR CIA LTDA	397	539	143
FALCONFARMS DE ECUADOR SA	2.149	2.286	137
REPUBLICNEG SA	721	857	135
FLORAROMA SA	242	371	129
CHANGO TOAPANTA SEGUNDO EMILIANO	176	303	127
EMPACRECI SA	883	1.010	127
AVENTMAX SA	7	122	115
CRIMASA CRIADEROS DE MARISCOS SA	295	405	110
EXPORTCALAS SA	178	287	109
PRODUCNORTE SA	325	431	106
PRODUCTOS DE EXPORTACION DIOMAR PROEXDI CIA LTDA	168	269	102

• M Actividades profesionales, científicas y técnicas.

La cuarta actividad que registra un incremento en plazas de empleo registrado equivalente es la actividad "M Actividades profesionales, científicas y técnicas, la cual refleja un incremento de 3.805 plazas de empleo registrado equivalente y que en comparación con el año 2020 corresponde al 2,82%.

Según el análisis macroeconómico que realiza la Superintendencia de bancos al diciembre del 2021 menciona "La cartera de este sector actividades profesionales en relación con el PIB corriente del sector en mención registró en diciembre 2021 con una tasa de 2%, cifra que significó un incremento de participación de 3,56 puntos porcentuales respecto a diciembre 2020".

Para esta sección el DICE 2021, se activaron 7.997 plazas de empresas nuevas; a ello también se suma las plazas de empresas que en comparación con el 2020 incrementaron sus plazas de trabajo, entre las principales tenemos:

Tabla 6. Principales empresas con diferencia positiva de plazas de empleo registrado equivalente según sección, 2019- 2021.

razon_social_2021	plazas_equiv_2020	plazas_equiv_2021	Diferencia positiva
ESTRATEGIAS Y MERCADO SA ESTRAMERCADO	793	967	174
LUPERA NAVARRETE WALTER ARTURO	128	270	142
PROMOLUCKY SA	367	487	120
MVELECTRICFUL CIA LTDA	12	129	117
GAFCA INGENIERIA INSPECCION Y AMBIENTE SA	2	116	113
TITANMINERALS SAS	38	147	109
CONSTRUCTORA VELASTEGUI CERON ASOCIADOS CIA LTDA	52	159	108
SANTOSCMI SA	149	245	95
SERVICIOS DE INFRAESTRUCTURA EMPRESARIAL SERINSE SA	467	558	91
ECUAMBIENTE CONSULTING GROUP CIA LTDA	118	203	85

• E Distribución de agua; alcantarillado, gestión de desechos y actividades de saneamiento.

La siguiente actividad que refleja incremento de plazas de empleo es la actividad de E Distribución de agua; alcantarillado, gestión de desechos y actividades de saneamiento, con una alza de 535 puestos de empleo, equivalente al (2,43%) respecto al año anterior 2020.

Una de las empresas que integra esta actividad, menciona en su rendición de cuentas al 31 de diciembre 2021, que se vio en la necesidad de contratar vehículos como personal para la recolección de desechos en lugares en los que los vehículos grandes no podían ingresar⁵. Adicional a ello, varias empresas que se dedican a la actividad de gestión de desechos y actividades de saneamiento, a lo largo del año 2021 lograron firmar nuevos convenios, viéndose en la necesidad de incluir más personal en sus empresas.

Para el 2021, de esta actividad se activaron 120 empresas, con un total de 527 plazas de empleo registrado equivalente; a ello, se suma las plazas de las empresas que incrementaron sus plazas con respecto al año 2020, entre las principales se encuentran las siguientes:

Tabla 7. Principales empresas con diferencia positiva de plazas de empleo registrado

⁵ <http://queondagye.com/consorcio-urvaseo-inicia-sus-operaciones-este-21-de-diciembre-con-201-unidades-nuevas/>

equivalente según sección, 2019- 2021.

razon_social_2021	plazas_equiv_2020	plazas_equiv_2021	Diferencia positiva
CONSORCIO URVASEO	222	2.711	2.488
EMPRESA PUBLICA MUNICIPAL MANCOMUNADA DE AGUA POTABLE ALCANTARILLADO SANITARIO Y PLUVIAL Y DEPURACION Y APROVECHAMIENTO DE AGUAS RESIDUALES SANEAMIENTO AGUAPEN-EP	418	491	73
EMPRESA MUNICIPAL DE RECOLECCION TRANSPORTE TRATAMIENTO DE DESECHOS SOLIDOS PELIGROSOS Y NO PELIGROSOS DE ASEO Y LIMP	245	287	42
CONSORCIO TECNOAGUA	12	52	40
ECORESA ECOLOGIA RECICLAJE SA	52	84	31
CONSORCIO SANTIAGO DE GUALACEO	26	56	30
SOYALIM SA	34	64	30
MI CIUDAD LIMPIA	7	36	29
EMPRESA PUBLICA MUNICIPAL DE AGUA POTABLE Y SANEAMIENTO DE PORTOVIEJO EP	388	413	25
CONSORCIO INGENIO MOCACHE	5	29	24
GREEN ROACH SANEAMIENTO AMBIENTAL Y LIMPIEZA CIA LTDA	17	39	22
ECOCLIK SA	3	25	22
EMPRESA PUBLICA MUNICIPAL DE AGUA POTABLE Y ALCANTARILLADO DE IBARRA EMAPA-I	417	437	19
REYPLAS SA	13	31	18
INCINERACION RESIDUOS TOXICOS PELIGROSOS INCINEROX CIA LTDA	75	92	18
VISOLIT SA	126	143	17
RECICLAJES DEL ECUADOR JORGE ORTEGA REJOR CIALTDA	2	19	17
EMPRESA PUBLICA MUNICIPAL DE AGUA POTABLE Y ALCANTARILLADO DEL CANTON MACHALA AGUAS MACHALA EP	254	269	15
EMPRESA PUBLICA MUNICIPAL DE ASEO DE MACHALA EMAM EP	282	297	15
EMPRESA PUBLICA MUNICIPAL DE AGUA POTABLE ALCANTARILLADO PLUVIAL	84	99	15

SANITARIO Y SANEAMIENTO DEL CANTON SAN FRANCISCO DE			
GM TRATAMIENTO INTEGRAL DE DESECHOS GMCOM CIA LTDA	14	28	14
EMPRESA PUBLICA MUNICIPAL DE AGUA POTABLE Y ALCANTARILLADO DE TULCAN	123	137	14
INDUSTRIA DE RECICLAJE RECICLAPET SA	11	25	14
EMPRESA PUBLICA - EMPRESA MUNICIPAL DE AGUA POTABLE Y ALCANTARILLADO DE AMBATO	461	474	13
PIPE REHAB TECHNOLOGIES ECUADOR SA PIPETECH	5	17	13
CONSORCIO HARVEST	2	15	12
GADERE SA	249	261	12
FRANKSAN FRANKLIN ALTAMIRANO SOLORIZANO SERVICIOS DE RECOLECCION SA	4	15	12
EMPRESA PUBLICA MANCOMUNADA DE AGUA POTABLE Y SANEAMIENTO DE LOS CANTONES ESMERALDAS ATACAMES Y RIOVERDE EPMAPSE	246	258	11
CONSORCIO INGENIO LA MANA	1	12	10
EMPRESA PUBLICA EMPRESA MUNICIPAL DE AGUA POTABLE Y ALCANTARILLADO DE RIOBAMBA EP-EMAPAR	265	275	10

El Directorio de empresa y establecimientos para el 2021, también presentó baja en varias de sus secciones entre las principales tenemos:

• I Actividades de alojamiento y de servicio de comidas.

Esta actividad registra un decremento de (7.032) plazas de empleo registrado equivalente; que con respecto al 2020 representa el (-7.26%).

Esta actividad esta dentro de las principales actividades que reflejaron un mayor crecimiento 17.4%; pero, para el caso el empleo aún no se recuperó por completo hasta finales del 2021; según el Ministerio de Economía y Finanzas manifiesta que el turismo tuvo una recuperación más lenta en el año 2021, ya que muchas empresas no podían todavía llegar a completar al 100% los aforos permitidos para los restaurantes, patios de comida y afines. Muestra de ello el Ministerio de turismo menciona que recién en los cinco primeros meses del año 2022 se evidencia un constante crecimiento en cuanto a la generación del empleo del sector, relacionado a alojamiento y servicios de comida. Un ejemplo de ello es mayo de

2022 cuando se registraron 83.662 empleos más que lo contabilizado el mismo mes de 2021⁶.

Para el año 2021 se inactivaron un total de 4.296 empresas; con ello, se resta un total de 4.832 plazas de empleo registrado equivalente, adicional a ello también se presentan reducción de plazas en las siguientes empresas en comparación con el 2020:

Tabla 8. Principales empresas con diferencia positiva de plazas de empleo registrado equivalente según sección, 2019- 2021.

razon_social_2021	plazas_equiv_2020	plazas_equiv_2021	Diferencia positiva
COMDERE SA	695	4	-691
TELEPIZZA ECUADOR SA	200	14	-186
COMPAÑIA ANDINA DE ALIMENTOS VINOS Y ESPIRITOSOS CAVES SA EMA	546	402	-145
AMAZONASHOT HOTELERIA ORGANIZACIONES Y TURISMO SA	246	107	-139
DELI INTERNACIONAL SA	1.553	1.423	-130
INT FOOD SERVICES CORP SA	4.156	4.039	-117
HOV HOTELERA QUITO SA	344	233	-110
LA TABLITA GROUP CIA LTDA	476	372	-104
GOURMET FOOD SERVICE GFS SA	240	147	-93
GODDARD CATERING GROUP QUITO SA	202	120	-82
HOTEL COLON GUAYAQUIL SA	253	172	-81
GATEGOURMET DEL ECUADOR CIA LTDA	226	147	-79
SHEMLON SA	1.237	1.160	-76
HOTEL COLON INTERNACIONAL CA	280	209	-71
HOTEL ORO VERDE SA HOTVER	258	194	-64
HUGONOTTE SA	59	1	-59
SERVICIOS DE ALIMENTACION INDUSTRIAL CATEREXPRESS CIA LTDA	147	90	-57
CASTILLO BARRAGAN NORMA ERLINDA	54	2	-52

4. Conclusiones

⁶ <https://www.turismo.gob.ec/reactivacion-economica-el-turismo-deja-cifras-positivas-en-lo-que-va-de-2022/>

- En la información disponible en el DICE se observa un crecimiento de las plazas de empleo registrado equivalente durante el año 2021, esto debido al retorno progresivo de las actividades presenciales y el levantamiento de las medidas impuestas por la pandemia del COVID-19.
- Las principales actividades económicas que generaron incremento en las plazas de empleo registrado equivalente corresponden a: B Explotación de minas y canteras, "D Suministro de electricidad, gas, vapor y aire acondicionado", "A Agricultura, ganadería, silvicultura y pesca", "M Actividades profesionales, científicas y técnicas", "E Distribución de agua; alcantarillado, gestión de desechos y actividades de saneamiento".
- Por otro lado, la actividad que muestra decremento en su personal para el 2021 es Actividades de alojamiento y de servicio de comidas, esto debido a que las empresas que se dedican a esta actividad, todavía no podían llegar a completar al 100% de los aforos permitidos, según lo establecido en las normas sanitarias por covid19. Siendo así tampoco podían destinar sus recursos a contratar más trabajadores.
- Acorde a la economía del país el empleo registro equivalente presentó un incremento al interior de las actividades económicas, mismo que se ve enmarcado por la activación de plazas de empleo en las empresas en casi la mayoría de las actividades económicas, esto se debe a las medidas que se aplicó por el término del confinamiento por la pandemia del COVID-19.

Elaborado por:	Rocío Andino	
Revisado por:	Libertad Trujillo	
Fecha:	4/10/2022	